

Inspection certificate according to EN 10204 - 3.1
Abnahmeprüfzeugnis nach EN 10204 - 3.1

Page
Seite 1 / 2

Customer:
Kunde: **DELTA TECH GmbH**
ALSTER TOWER
Lübecker Straße 1
22087 Hamburg
Deutschland

Certificate No.
Zeugnis-Nr. **C01108063643**

Date
Datum **06.12.2024**

Customer Order No.
Kundenbestellnummer **DELTA-WIKA-2024-PO-200**

Customer Part. No.
Kunden Artikel-Nr.

Order date
Bestelldatum **03.10.2024**

Order No. / Item
Auftrags-Nr. / Pos. **S110232513/3**

Item No.
Artikel-Nr. **14728751**

Output signal
Ausgangssignal **4 ... 20 mA**

Model
Typ **IPT-20**

Serial number
Seriennummer **71445363**

Scale range
Anzeigebereich **-1 ... 27,6 bar g**

Class
Klasse **0,1 % FS**

Tag No.
Messstellen-Nr. **PIT-RU0001B-06**

Reference
Referenzgerät
CPC8000 0,008 % IS-33 -1 ... 30 bar g
Agilent 34401A ME113

Calibration No.
Kalibriernummer
C01108067184
9132

Result
Ergebnis

Temperature
Temperatur **23°C +/- 1 K**

Standard Referenz bar	Test Item Prüfling bar ↑	Test Item Prüfling bar ↓	Standard Referenz mA	Test Item Prüfling mA ↑	Test Item Prüfling mA ↓	rel. Deviation rel. Abweichung % ↑	rel. Deviation rel. Abweichung % ↓
-0,9500	-0,952	-0,952	4,0280	4,027	4,027	-0,01	-0,01
-0,5000	-0,502	-0,502	4,2797	4,279	4,279	-0,01	-0,01
0,0000	-0,002	-0,003	4,5594	4,558	4,558	-0,01	-0,01
4,6000	4,597	4,598	7,1329	7,131	7,132	-0,01	-0,01
9,2000	9,196	9,197	9,7063	9,704	9,704	-0,01	-0,01
13,8000	13,798	13,799	12,2797	12,279	12,279	-0,01	0,00
18,4000	18,397	18,398	14,8531	14,852	14,852	-0,01	-0,01
23,0000	22,998	22,998	17,4266	17,425	17,426	-0,01	-0,01
27,6000	27,598	27,598	20,0000	19,999	19,999	-0,01	-0,01

Inspection certificate according to EN 10204 - 3.1
Abnahmeprüfzeugnis nach EN 10204 - 3.1



Page
Seite 2 / 2

Customer:
Kunde: **DELTA TECH GmbH
ALSTER TOWER
Lübecker Straße 1
22087 Hamburg
Deutschland**

Certificate No.
Zeugnis-Nr. **C01108063643**

Date
Datum **06.12.2024**

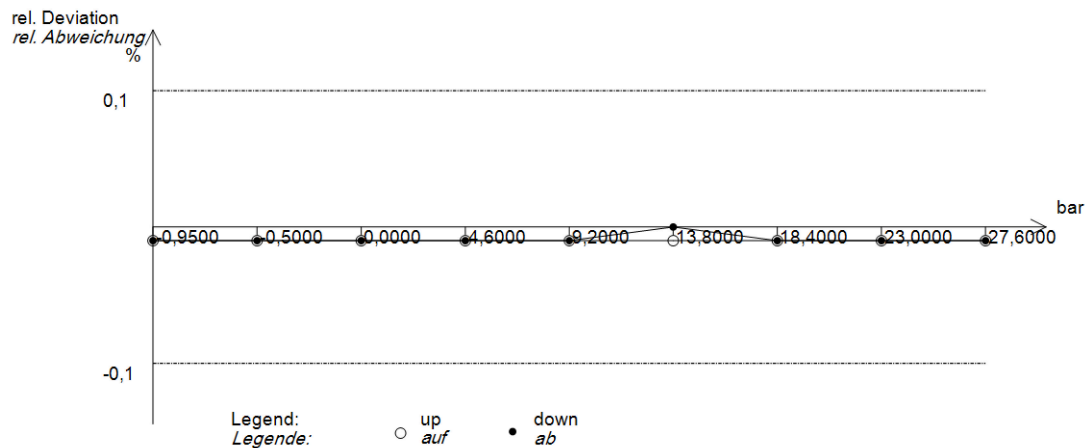

Item keeps the required specification.

Der Artikel hält die geforderte Spezifikation ein.

Verification was carried out according to the following standard:

Die Überprüfung erfolgte auf der Grundlage der folgenden Norm:

Remarks / Bemerkung:

Pressuretest: 1,3 times scale final value; testtime 5 minutes Druck- und Festigkeitsprüfung : 1,3 facher Skalenwert; Prüfdauer 5 min Zyklus

Inspection Representative (PI-PR)
Abnahmebeauftragter Nikolai Eckelhöfer

Examiner
Prüfer **Jutta Koeck**

The inspection certificate was created electronically and is hereby validated by named inspection representative. This document is valid without signature.

Dieses Abnahmeprüfzeugnis wurde elektronisch erstellt und wird hiermit vom genannten Abnahmebeauftragten bestätigt. Das Dokument gilt ohne Unterschrift.